



AKTO

Mon Espace Les Virements

02/01/2026

Introduction

Bienvenue sur **Mon Espace**, le portail AKTO vous permettant de saisir vos demandes de formations et/ou contrats en alternance !

Plusieurs guides utilisateurs sont disponibles pour vous aider dans votre prise en main des fonctionnalités du portail.

Ce tutoriel est dédié à la gestion des virements dans Mon Espace : il vous permettra de vous familiariser avec les différentes fonctionnalités relatives aux virements.

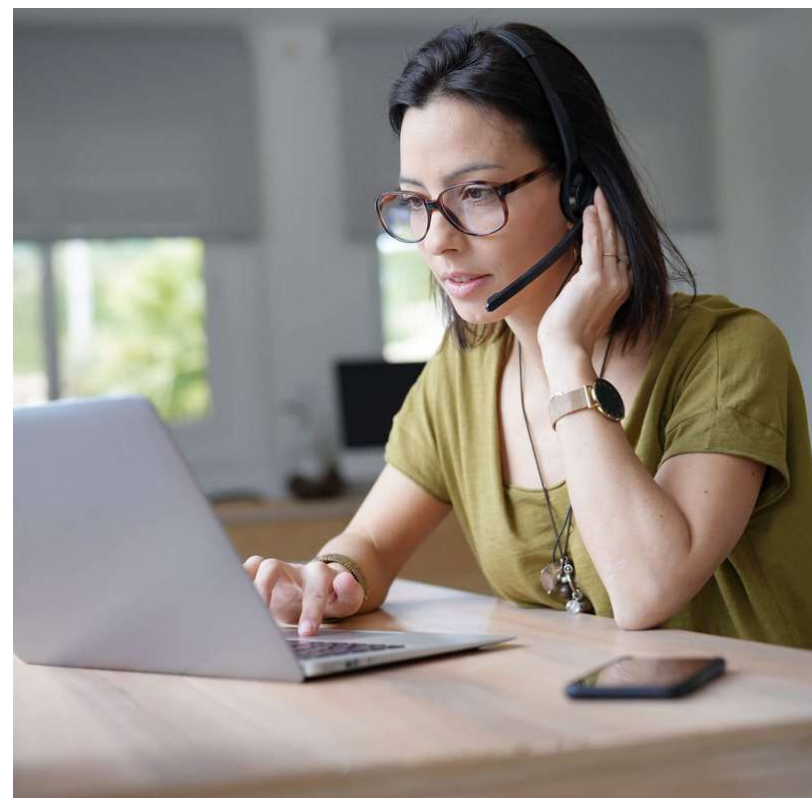

Sommaire

1

[Rechercher un virement](#)

2

[Détail d'un virement](#)

3

[Export des virements](#)



Rechercher un virement



Avis de virement

RECHERCHER UN AVIS

1

Vous pouvez **rechercher, visualiser et exporter vos virements** en vous rendant sur la page « Virements »

NB : Les différents dossiers du menu sont conditionnés par rapport à la branche de votre entreprise et votre profil.

1

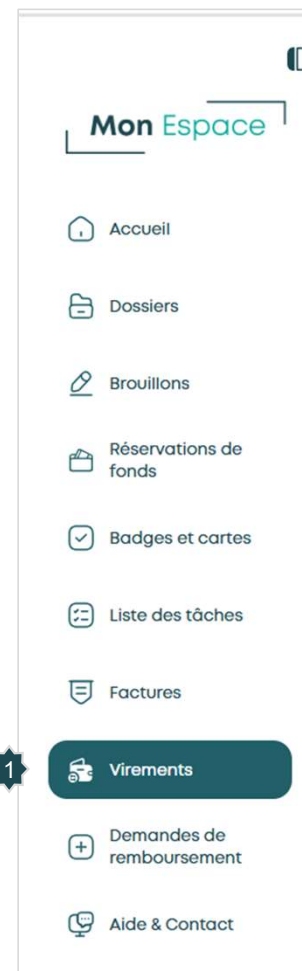



Avis de virement

RECHERCHER UN AVIS

1 Vous retrouvez un champ de recherche sur la **référence du virement** ou la **référence facture**.

2 Une **recherche avancée** permet de sélectionner la période durant laquelle les avis ont été émis.

3 Des fonctionnalités de **favoris** et de **suppression des filtres** appliqués sont disponibles pour faciliter la recherche

4 Le bouton  permet d'accéder au détail d'un avis de virement.
On peut également accéder au détail en cliquant directement sur la référence du virement.

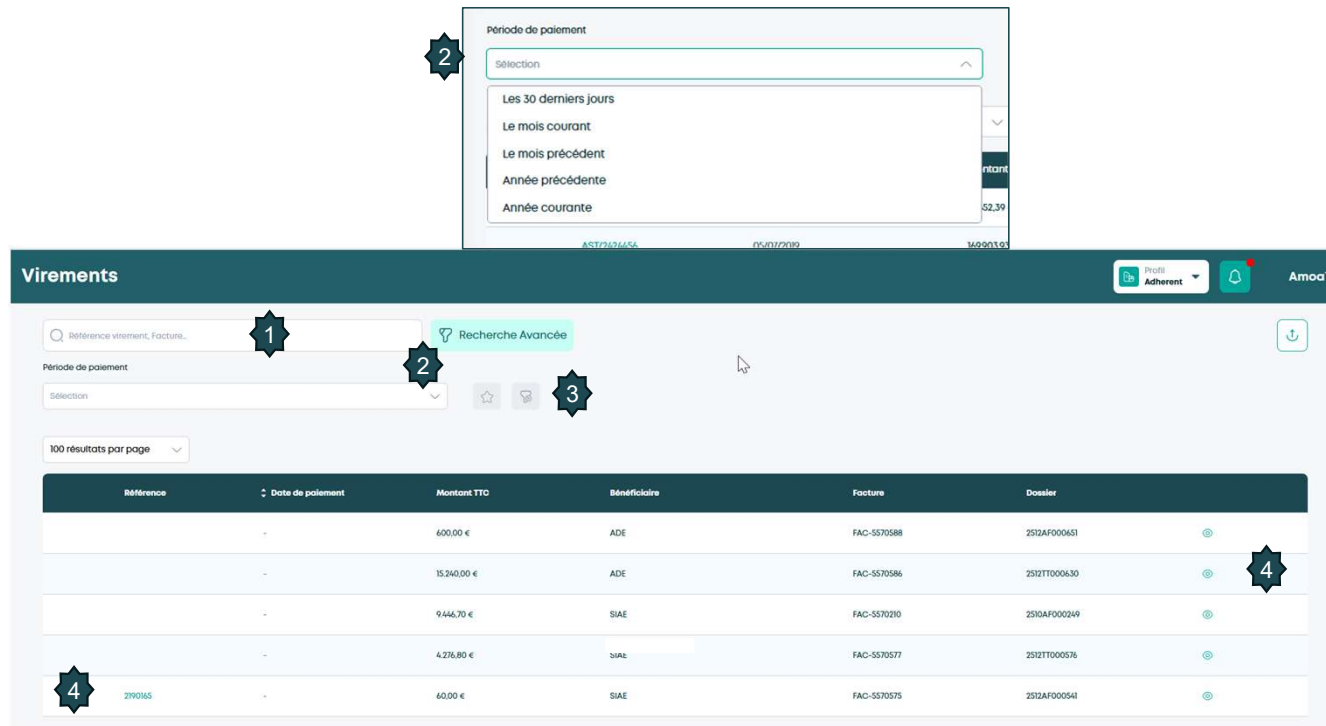

The screenshot shows the 'Virements' (Transfers) interface. At the top, there's a search bar (1) and a 'Recherche Avancée' (Advanced Search) button (2). Below the search bar, there's a 'Période de paiement' (Payment Period) dropdown menu (2) with options: 'Les 30 derniers jours', 'Le mois courant', 'Le mois précédent', 'Année précédente', and 'Année courante'. There are also icons for favorites (star) and removal (trash) (3). The main table displays a list of transfers with columns: Référence, Date de paiement, Montant TTC, Bénéficiaire, Facture, and Dossier. The table shows 5 rows of data. A callout (4) points to the 'Référence' column, indicating that clicking on a reference leads to the details of the transfer. A callout (4) also points to the 'eye' icon in the 'Dossier' column, indicating that clicking on it leads to the details of the transfer.

Référence	Date de paiement	Montant TTC	Bénéficiaire	Facture	Dossier
-	-	600,00 €	ADE	FAC-S570588	2512AF000631
-	-	15 240,00 €	ADE	FAC-S570586	2512TT000630
-	-	9 446,70 €	SIAE	FAC-S570210	2510AF000249
-	-	4 276,80 €	SIAE	FAC-S570577	2512TT000576
2190165	-	60,00 €	SIAE	FAC-S570575	2512AF000541



Détail d'un virement



Avis de virement

DÉTAIL D'UN VIREMENT

1 Vous retrouvez les **informations relatives au virement** : référence, bénéficiaire, date, montant

2 Ainsi que la **liste des factures concernées**.
Il est possible dans un virement d'avoir une ou plusieurs factures.

3 Si **une facture concerne plusieurs dossiers** alors le numéro de dossier affiché sera suivi du nombre de dossiers concernés (ex: n°dossier +4).
En cliquant sur le numéro de dossiers ou sur le bouton détail, la liste des dossiers sera consultable.

4 Il est également possible de se rendre directement sur le **détail de la facture** via le bouton « **consulter** »

Détail du virement

Virement n° 2190165
Date: 10/01/2024
Montant: 60,00 €

Factures

Facture	Montant TTC	Dossier(s)
FAC-8570875	60,00 €	212AF000541

Consulter la facture

965226225 2,296,36 € 2407AF08113+4

Dossiers : 2407AF08113 2407AF08115 2407AF08123 2407AF08124 2407AF08127



Export des virements



Avis de virement

L'EXPORT 1/2

1

Vous avez la possibilité d'effectuer un **export des virements**



2

Un fichier Excel vous est envoyé par mail (à l'adresse mail de connexion à Mon Espace)



Les informations présentes dans le fichier d'export « Excel » sont conditionnées aux différents filtres de recherches

La performance de réception du mail sera meilleure si vous filtrez les virements avant l'export.

Virements

Recherche virement, Facture... Recherche Avancée

Période de paiement

Sélection

100 résultats par page

Référence	Date de paiement	Montant TTC	Bénéficiaire	Facture	Dossier
-	-	600.00 €	ADE	FAC-SS70588	2510AF000451
-	-	15 240.00 €	ADE	FAC-SS70586	2512T000630
-	-	9 446.70 €	SIAE	FAC-SS70210	2510AF000249
-	-	4 376.80 €	SIAE	FAC-SS70577	2512T000576
2990165	-	60.00 €	SIAE	FAC-SS70575	2510AF000541

2

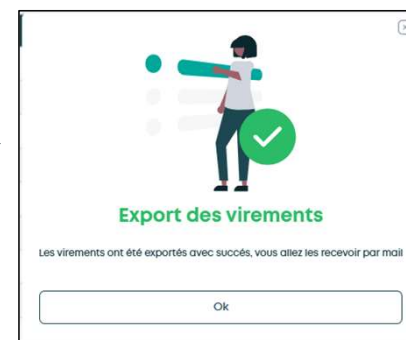



L'EXPORT 2/2

1 A la réception du mail, vous devez **télécharger le fichier Excel**

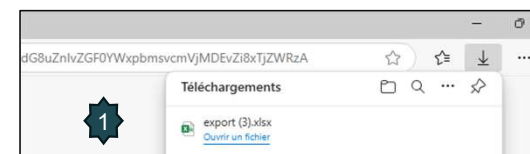
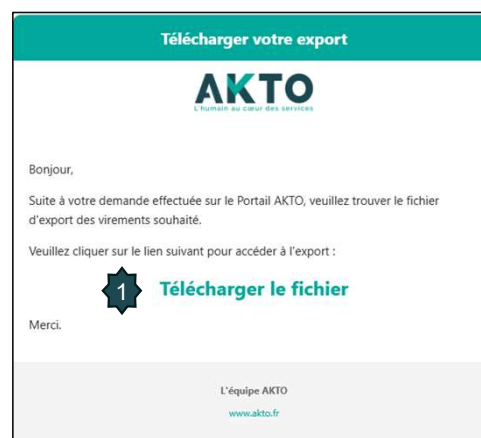

2 Exemple d'export Excel :

A	B	C	D	E	F	G	H	I	J	K	L	M	N	O	P	Q	R	S	T	U
Virement	Facture	Virement	Facture	Facture	Facture	Facture	Facture	Facture	Emetteur	Emetteur	Beneficiaire	Beneficiaire	Dossier	Dossier	Dossier	Dossier	Dossier	Dossier	Dossier	Dossier
9876123	14/03/2023	-1,2	FAC TEST FB	Paye	14/03/2023	14/03/2023	33779.14	33779.14	AGENCE FICT	AGENCE FICT	AGENCE FICT	AGENCE FICT	2003P3A00664	14/03/2023	Cloûture	Contrat de P	LICENCE B2 N	-1	-1,2	Test 007
9876123	15/03/2023	-1,2	FAC TEST FB	Paye	14/03/2023	14/03/2023	33779.14	33779.14	AGENCE FICT	AGENCE FICT	AGENCE FICT	AGENCE FICT	2003P3A00664	14/03/2023	Cloûture	Contrat de P	LICENCE B2 N	-1	-1,2	Test 007
9854185	20/03/2023	-1,2	TEST FAC PR	Paye	20/03/2023	20/03/2023	33779.14	33779.14	AGENCE FICT	AGENCE FICT	AGENCE FICT	AGENCE FICT	2003P3A00711	16/03/2023	Cloûture	Contrat Pro	WORD EXCE	-1	-1,2	Test 007
9854185	22/03/2023	-1,2	TEST FAC PR	Paye	20/03/2023	20/03/2023	33779.14	33779.14	AGENCE FICT	AGENCE FICT	AGENCE FICT	AGENCE FICT	2003P3A00711	16/03/2023	Cloûture	Contrat Pro	WORD EXCE	-1	-1,2	Test 007
0098741	22/03/2023	-57,6	TEST FB KIGH	Paye	22/03/2023	22/03/2023	33779.14	33779.14	AGENCE FICT	AGENCE FICT	AGENCE FICT	AGENCE FICT	2003P3A00904	22/03/2023	Cloûture	Action de Fi	EXCEL 2007 I	-48	-57,6	Test 007
0098741	22/03/2023	-57,6	TEST FB KIGH	Paye	22/03/2023	22/03/2023	33779.14	33779.14	AGENCE FICT	AGENCE FICT	AGENCE FICT	AGENCE FICT	2003P3A00904	22/03/2023	Cloûture	Action de Fi	EXCEL 2007 I	-48	-57,6	Test 007



Merci